



AUDITORIA SUPERIOR  
DEL EDO DE JALISCO

3350 22 SEP -9 13:16

DEPENDENCIA: HACIENDA PUBLICA MUNICIPAL

OFICIO: HM/14020/1909/2022

ASUNTO: ENTREGA DEL SEGUNDO AVANCE DE GESTION FINANCIERA DEL 2021.

OFICIALIA DE PARTES

Dr. JORGE ALEJANDRO ORTIZ RAMIREZ.  
AUDITOR SUPERIOR DEL ESTADO DE JALISCO.  
PRESENTE:

AUDITORIA SUPERIOR DEL ESTADO DE JALISCO  
PODER LEGISLATIVO

SE RECIBE DOCUMENTACION ANEXA A  
RESERVA DE VERIFICAR SU CONTENIDO

OFICIALIA DE PARTES

El que suscribe L.A ELENO YAMELIK ARAIZA NOYOLA, Encargado de Hacienda Municipal, del H. Ayuntamiento Constitucional del Municipio de Cabo Corrientes, Administración 2021-2024. Por medio del presente me dirijo a usted con la finalidad de hacer entrega de la Cuenta Detallada de los Movimientos de Fondos Ocurredos en el Segundo Avance de Gestión Financiera 2021, compuesto por un 1 Legajo del folio 000001-000015.

Así mismo se anexan 1 disco magnético:

**REPORTE ASEJ  
INFORMACION EN EXCEL Y PDF RESPALDO FINANCIERO**

La información que se proporciona de manera magnética, bajo protesta de decir verdad, es idéntica a la original que obra en la cuenta detallada de los movimientos de fondos ocurridos en el mes antes mencionado. Cabe señalar que el soporte documental original se encuentra en poder y bajo resguardo de esta entidad auditable municipal.

Agradeciendo de antemano su atención, me despido y quedo a sus órdenes para cualquier aclaración al respecto.

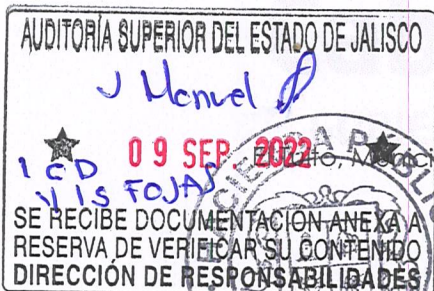

**ATENTAMENTE  
"SUFRAGIO EFECTIVO"**

Cabo Corrientes, Jal., a 08 de Septiembre del 2022.

**L.A ELENO YAMELIK ARAIZA NOYOLA  
ENCARGADO DE HACIENDA MUNICIPAL DEL  
AYUNTAMIENTO DE CABO CORRIENTES JAL.  
ADMINISTRACIÓN 2021-2024.**

**MUNICIPIO CABO CORRIENTES  
FLUJO CONTABLE DE INGRESOS Y EGRESOS**

DEL 1 DE JULIO AL 31 DE DICIEMBRE DE 2021

TÍTULO	INGRESO					
	ESTIMADO	AMPLIACIÓN Y REDUCCIÓN	MODIFICADO	DEVENGADO	AVANCE FINANCIERO	PENDIENTE DE INGRESAR
Impuestos	3,013,155.00	0.00	3,013,155.00	4,401,787.25	146.09%	-46.09%
Cuotas y aportaciones de seguridad social	0.00	0.00	0.00	0.00	0.00%	100.00%
Contribuciones de mejora	63,200.00	0.00	63,200.00	5,000.00	7.91%	92.09%
Derechos	3,316,718.00	0.00	3,316,718.00	3,457,885.80	104.26%	-4.26%
Productos	173,056.00	0.00	173,056.00	256,404.50	148.16%	-48.16%
Aprovechamientos	0.00	0.00	0.00	0.00	0.00%	100.00%
Ingresos por venta de bienes, prestación de servicios y otros ingresos	0.00	0.00	0.00	0.00	0.00%	100.00%
Participaciones, aportaciones, convenios, incentivos derivados de la colaboración fiscal y fondos distintos de aportaciones	75,479,060.00	0.00	75,479,060.00	70,699,814.06	93.67%	6.33%
Transferencias, asignaciones, subsidios y subvenciones, y pensiones y jubilaciones	0.00	0.00	0.00	0.00	0.00%	100.00%
Ingresos derivados de financiamiento	0.00	0.00	0.00	0.00	0.00%	100.00%
<b>TOTAL</b>	<b>82,045,189.00</b>	<b>0.00</b>	<b>82,045,189.00</b>	<b>78,820,891.61</b>	<b>96.07%</b>	<b>3.93%</b>

CAPÍTULO	EGRESOS					
	APROBADO	AMPLIACIONES/ (REDUCCIONES)	MODIFICADO	DEVENGADO	AVANCE FINANCIERO	PENDIENTE POR EJERCER
Servicios personales	45,104,070.00	0.00	45,104,070.00	46,804,860.80	103.77%	-3.77%
Materiales y suministros	8,084,621.00	0.00	8,084,621.00	13,830,898.21	171.08%	-71.08%
Servicios generales	11,463,060.00	0.00	11,463,060.00	9,940,824.47	86.72%	13.28%
Transferencias, asignaciones, subsidios y otras ayudas	3,720,000.00	0.00	3,720,000.00	4,266,844.70	114.70%	-14.70%
Bienes muebles, inmuebles e intangibles	150,000.00	0.00	150,000.00	202,765.33	135.18%	-35.18%
Inversión pública	11,207,438.00	0.00	11,207,438.00	12,142,269.55	108.34%	-8.34%
Inversiones financieras y otras provisiones	0.00	0.00	0.00	0.00	0.00%	100.00%
Participaciones y aportaciones	0.00	0.00	0.00	0.00	0.00%	100.00%
Deuda pública	2,316,000.00	0.00	2,316,000.00	906,891.57	39.16%	60.84%
<b>TOTAL</b>	<b>82,045,189.00</b>	<b>0.00</b>	<b>82,045,189.00</b>	<b>88,095,354.63</b>	<b>107.37%</b>	<b>-7.37%</b>

Bajo protesta de decir verdad declaramos que los estados financieros y sus notas, son razonablemente correctos y son responsabilidad del emisor.



MIGUEL ANGEL SILVA RAMIREZ  
PRESIDENTE MUNICIPAL



C.P. ALFREDO JUAREZ CASTRO  
ENCARGADO DE LA HACIENDA PUBLICA MUNICIPAL



000001

**ESTE DOCUMENTO  
ES PROPIEDAD DEL  
H. AYUNTAMIENTO DE  
CABO CORRIENTES, JAL.**

MUNICIPIO CABO CORRIENTES  
 AVANCE DE PROGRAMAS CON MATRIZ  
 DEL 1 DE JULIO AL 31 DE DICIEMBRE DE 2021

Denominación del programa	NIVEL MIR	Resumen Narrativo	Nombre del Indicador	Definición del indicador	Método de cálculo	Valor programado 1 (Numerador)	Valor programado 2 (Denominador)	Frecuencia de medición	Meta	Avance 1er Semestre del Valor programado 1 (Numerador)	Avance 1er Semestre del Valor programado 2 (Denominador)	Avance Anual del Valor programado 1 (Numerador)	Avance Anual del Valor programado 2 (Denominador)	Avance del Capítulo 3000	Avance del Capítulo 2000	Avance del Capítulo 3000	Avance del Capítulo 4000	Avance del Capítulo 5000	Avance del Capítulo 6000	Avance del Capítulo 7000	Avance del Capítulo 8000	Avance del Capítulo 9000
TERRITORIO Y MEDIO AMBIENTE SUSTENTABLE	Fin	Proponer áreas de protección ambiental aplicando las normas federales de medio ambiente	Porcentaje de territorio municipal con condiciones de protección ambiental	Numero de hectareas en condiciones de proteccion ambiental en territorio municipal	Numero de hectarias total / número de hectarias directamente beneficiaria	1000	500	Anual	1	1000	250	1000	500	\$ -	\$ -	\$ -	\$ -	\$ -	\$ -	\$ -	\$ -	\$ -
TERRITORIO Y MEDIO AMBIENTE SUSTENTABLE	Propósito	Proponer áreas de protección ambiental aplicando las normas federales de medio ambiente	Porcentaje de territorio municipal con condiciones de protección ambiental	Numero de hectareas en condiciones de proteccion ambiental en territorio municipal	Numero de hectarias total / número de hectarias directamente beneficiaria	1000	500	Anual	1	1000	250	1000	500	\$ -	\$ -	\$ -	\$ -	\$ -	\$ -	\$ -	\$ -	\$ -
TERRITORIO Y MEDIO AMBIENTE SUSTENTABLE	Componente 1	Proponer áreas de protección ambiental aplicando las normas federales de medio ambiente	Porcentaje de territorio municipal con condiciones de protección ambiental	Numero de hectareas en condiciones de proteccion ambiental en territorio municipal	Numero de hectarias total / número de hectarias directamente beneficiaria	1000	500	Anual	1	1000	250	1000	500	\$ 5,050,649.50	\$ 1,870,769.48	\$ 403,033.00	\$ -	\$ 2,151.80	\$ 3,662,095.37	\$ -	\$ -	\$ -
TERRITORIO Y MEDIO AMBIENTE SUSTENTABLE	Actividad 1.1	Preservacion del territorio y su paisaja	Costo de Proyecto Ejecutivo	Precio Economico que se invertira en el proyecto	Numero de hectareas total / número de hectarias directamente beneficiaria	200100	1000	Semestral	3	200100	500	200100	1000	\$ -	\$ -	\$ -	\$ -	\$ -	\$ -	\$ -	\$ -	\$ -
TERRITORIO Y MEDIO AMBIENTE SUSTENTABLE	Actividad 1.2	Gestion Integral de residuos solidos	Costo de Proyecto Ejecutivo	Precio Economico que se invertira en la gestion de solidos para abastecer a la demanda poblacion municipal	Numero de m² total generado de solidos en el municipio / número total de m² de solidos tratados	3	1	Semestral	3	3	0	3	1	\$ -	\$ -	\$ -	\$ -	\$ -	\$ -	\$ -	\$ -	\$ -
TERRITORIO Y MEDIO AMBIENTE SUSTENTABLE	Actividad 1.3	Conectividad municipal mediante rutas turisticas	Costo de Proyecto Ejecutivo	Precio Economico que se invertira en la infraestructura de carretera para conectar a las poblaciones	Numero de kilometros totales municipales / número kilometros rehabilitados	2000	20000	Semestral	3	2000	1	2000	20000	\$ -	\$ -	\$ -	\$ -	\$ -	\$ -	\$ -	\$ -	\$ -
EQUIDAD DE OPORTUNIDADES	Fin	Incrementar el nivel de habitabilidad y autosuficiencia de la poblacion municipal	Porcentaje de Poblacion con vulnerabilidad	Mide el numero de familias con carencias en los servicios publicos registrados en el padron de agua potable municipal	Numero de poblacion total / número de poblacion directamente beneficiaria	105000	85000	Semestral	3	105000	4000	105000	85000	\$ -	\$ -	\$ -	\$ -	\$ -	\$ -	\$ -	\$ -	\$ -
EQUIDAD DE OPORTUNIDADES	Propósito	Proporcionar servicios a los usuarios de las diferentes localidades del municipio	Porcentaje de Poblacion sin Servicios en Localidades de Mas de 100 Habitantes	Es la cantidad de pobladores beneficiarios que usaran la infraestructura Municipal	Numero de poblacion total / número de poblacion directamente beneficiaria	10500	85000	semestral	3	10500	4000	10500	85000	\$ -	\$ -	\$ -	\$ -	\$ -	\$ -	\$ -	\$ -	\$ -
EQUIDAD DE OPORTUNIDADES	Componente 1	Rehabilitacion y construccion de sistemas de Servicios Publicos	Numero de Beneficiarios en las localidades donde se proporcionara el servicios publicos	Son los sistemas rehabilitados o construidos para proporcionar los servicios publicos en las diferentes localidades del Municipio	Numero de poblacion total / número de poblacion directamente beneficiaria	10500	8500	Semestral	50	10500	4000	10500	8500	\$ 5,050,649.50	\$ 1,870,769.50	\$ 403,033.00	\$ 1,642,005.01	\$ -	\$ 3,087,558.04	\$ -	\$ -	\$ 839,638.80
EQUIDAD DE OPORTUNIDADES	Actividad 1.1	Rehabilitacion y construccion de sistemas de Agua Potable en localidades de mas de 50 familias	Numero de Beneficiarios en las localidades donde se proporcionara el servicio de Agua Potable	Son los sistemas rehabilitados o construidos para proporcionar el servicio de agua potable en las diferentes localidades del Municipio	Numero de poblacion total / número de poblacion directamente beneficiaria	1500	1000	Semestral	50	1500	500	1500	1000	\$ -	\$ -	\$ -	\$ -	\$ -	\$ -	\$ -	\$ -	\$ -
EQUIDAD DE OPORTUNIDADES	Actividad 1.2	Disminuir las carencias hacinamiento y vulnerabilidad constructiva en familias marginadas	Costo de Proyecto Ejecutivo	Precio Economico que se invertira en la infraestructura para abastecer a la poblacion	Numero de poblacion total / número de poblacion directamente beneficiaria	10500	8500	Semestral	3	10500	4000	10500	8500	\$ -	\$ -	\$ -	\$ -	\$ -	\$ -	\$ -	\$ -	\$ -
EQUIDAD DE OPORTUNIDADES	Actividad 1.3	Disminuir la inseguridad alimentaria en pa poblacion vulnerable registrada en DIF municipal	Costo de Proyecto Ejecutivo	Precio Economico que se invertira en la infraestructura de agua potable para abastecer a la poblacion	Numero de poblacion total / número de poblacion directamente beneficiaria	10500	85000	Semestral	3	10500	4000	10500	85000	\$ -	\$ -	\$ -	\$ -	\$ -	\$ -	\$ -	\$ -	\$ -
EDUCACION DE CALIDAD	Fin	Reducir el rezago educativo en el alumnado municipal	Porcentaje de Poblacion del municipio sin acceso a la educacion basica	Mide el numero de usuarios sin acceso a educacion basica en el municipio	Numero de poblacion total / número de poblacion directamente beneficiaria	10500	600	Semestral	3	10500	600	10500	600	\$ -	\$ -	\$ -	\$ -	\$ -	\$ -	\$ -	\$ -	\$ -
EDUCACION DE CALIDAD	Propósito	Ampliar la perspectiva cultural y economica de los pobladores de Cabo Corriente	Porcentaje de Poblacion del municipio sin acceso a la educacion basica	Es la cantidad de pobladores beneficiarios que usaran la Infraestructura de Educacion con apoyo	Numero de poblacion total / número de poblacion directamente beneficiaria	10500	600	semestral	3	10500	600	10500	600	\$ -	\$ -	\$ -	\$ -	\$ -	\$ -	\$ -	\$ -	\$ -

ESTE DOCUMENTO  
 ES PROPIEDAD DEL  
 M. AYUNTAMIENTO DE  
 CABO CORRIENTES, JAL.

000002

			en las localidades de Cabo Corrientes	Municipal																		
EDUCACION DE CAUIDAD	Componente 1	Adopcion de la oferta educativa para el desarrollo municipal	Beneficiarios en las localidades municipales donde se proporcionara acceso a la educacion basica	Son las escuelas rehabilitadas o construidos para proporcionar el servicio en las diferentes localidades del Municipio	Numero de poblacion total / numero de poblacion directamente beneficiaria	67	10	Semestral	50	67	10	67	10	\$ 4,050,649.50	\$ 1,028,318.00	\$ 403,033.00	\$ -	\$ -	\$ -	\$ -	\$ -	\$ -
EDUCACION DE CAUIDAD	Actividad 1.1	Digitizacion municipal a traves de la expansion de red de internet	Costo de Proyecto Ejecutivo	Precio Economico que se invierte en la infraestructura de internet para abastecer a la poblacion	Numero de poblacion total / numero de poblacion directamente beneficiaria	10500	8500	Semestral	15	10500	4000	10500	8500	\$ -	\$ -	\$ -	\$ -	\$ -	\$ -	\$ -	\$ -	\$ -
EDUCACION DE CAUIDAD	Actividad 1.2	Inmersión a la Lectura y La Cultura	Costo de Proyecto Ejecutivo	Precio Economico que se invierte en la infraestructura para abastecer a la poblacion	Numero de poblacion total / numero de poblacion directamente beneficiaria	10500	8500	Semestral	16	10500	4000	10500	8500	\$ -	\$ -	\$ -	\$ -	\$ -	\$ -	\$ -	\$ -	\$ -
EDUCACION DE CAUIDAD	Actividad 1.3	Activación física en la naturales a y en grupo	Costo de Proyecto Ejecutivo	Precio Economico que se invierte en la infraestructura para abastecer a la poblacion	Numero de poblacion total / numero de poblacion directamente beneficiaria	10500	8500	Semestral	3	10500	4000	10500	8500	\$ -	\$ -	\$ -	\$ -	\$ -	\$ -	\$ -	\$ -	\$ -
ECONOMIA PROSPERA	Fin	Establecer las condiciones de formalidad empresarial en el desarrollo de las actividades en el municipio	Porcentaje de Poblacion sin Servicio de Agua Potable	Mide el numero de usuarios y sus familias de agua potable registrados en el padron de agua potable municipal	Numero de poblacion total / numero de poblacion directamente beneficiaria	15	3	Semestral	3	15	3	15	3	\$ -	\$ -	\$ -	\$ -	\$ -	\$ -	\$ -	\$ -	\$ -
ECONOMIA PROSPERA	Propósito	Preparar la fuerza laboral hacia una demanda con vocacionamientos locales	Porcentaje de Poblacion sin Servicio de Agua Potable en Localidades de Mas de 100 Habitantes	Es la cantidad de pobladores beneficiarios que usaran la infraestructura de agua potable Municipal	Numero de poblacion total / numero de poblacion directamente beneficiaria	15	3	semestral	3	15	3	15	3	\$ -	\$ -	\$ -	\$ -	\$ -	\$ -	\$ -	\$ -	\$ -
ECONOMIA PROSPERA	Componente 1	Detonación del desarrollo urbano y turístico en las diferentes localidades del municipio	Numero de beneficiarios en las localidades donde se proporcionara el servicio de Agua Potable	Son los sistemas rehabilitados o construidos para proporcionar el servicio de agua potable en las diferentes localidades del Municipio	Numero de poblacion total / numero de poblacion directamente beneficiaria	1500	1000	Semestral	50	1500	1000	1500	1000	\$ 4,050,649.50	\$ 1,028,318.00	\$ 403,033.00	\$ -	\$ 6,495.00	\$ 135,137.90	\$ -	\$ -	\$ -
ECONOMIA PROSPERA	Actividad 1.1	Equipamiento para el sector productivo primario	Costo de Proyecto Ejecutivo	Precio Economico que se invierte en la infraestructura de agua potable para abastecer a la poblacion	Numero de poblacion total / numero de poblacion directamente beneficiaria	3	1	Semestral	3	3	1	3	1	\$ -	\$ -	\$ -	\$ -	\$ -	\$ -	\$ -	\$ -	\$ -
ECONOMIA PROSPERA	Actividad 1.2	Rehabilitación de centros turísticos municipales	Costo de Proyecto Ejecutivo	Precio Economico que se invierte en la infraestructura de agua potable para abastecer a la poblacion	Numero de poblacion total / numero de poblacion directamente beneficiaria	3	1	Semestral	3	3	1	3	1	\$ -	\$ -	\$ -	\$ -	\$ -	\$ -	\$ -	\$ -	\$ -
ECONOMIA PROSPERA	Actividad 1.3	Capacitación laboral en los sectores productivos locales del municipio	Costo de Proyecto Ejecutivo	Precio Economico que se invierte en la infraestructura de agua potable para abastecer a la poblacion	Numero de poblacion total / numero de poblacion directamente beneficiaria	1500	600	Semestral	3	1500	600	1500	600	\$ -	\$ -	\$ -	\$ -	\$ -	\$ -	\$ -	\$ -	\$ -
ESTADO DE DERECHO	Fin	Construir una cultura de paz con atención a los derechos humanos.	Porcentaje de acciones del gobierno municipal para fomentar los derechos humanos	Mide el numero de usuarios y sus familias de agua potable registrados en el padron de agua potable municipal	Numero de poblacion total / numero de poblacion directamente beneficiaria	10500	8500	Semestral	3	10500	8500	10500	8500	\$ -	\$ -	\$ -	\$ -	\$ -	\$ -	\$ -	\$ -	\$ -
ESTADO DE DERECHO	Propósito	Facilitar el acceso a la información pública municipal	porcentaje de las solicitudes de la unidad de transparencia efectivamente contestadas	Es la cantidad de pobladores beneficiarios que usaran la infraestructura de agua potable Municipal	Numero de poblacion total / numero de poblacion directamente beneficiaria	10500	8500	semestral	3	10500	8500	10500	8500	\$ -	\$ -	\$ -	\$ -	\$ -	\$ -	\$ -	\$ -	\$ -
ESTADO DE DERECHO	Componente 1	Fortalecer los elementos de protección ciudadana y la inclusión política	Numero de acciones de gobierno encaminadas a mejorar la vigilancia ciudadana	Son los sistemas rehabilitados o construidos para proporcionar el servicio de agua potable en las diferentes localidades del Municipio	Numero de poblacion total / numero de poblacion directamente beneficiaria	10500	8500	Semestral	50	10500	8500	10500	8500	\$ 6,050,649.52	\$ 1,028,318.00	\$ 403,033.00	\$ -	\$ 239,111.25	\$ 368,142.96	\$ -	\$ -	\$ -
ESTADO DE DERECHO	Actividad 1.1	Vigilancia, Seguridad y Apoyo en Emergencias	Numero de acciones de gobierno encaminadas a las emergencias ciudadanas	Precio Economico que se invierte en la infraestructura de agua potable para abastecer a la poblacion	Numero de poblacion total / numero de poblacion directamente beneficiaria	10500	8500	Semestral	3	10500	8500	10500	8500	\$ -	\$ -	\$ -	\$ -	\$ -	\$ -	\$ -	\$ -	\$ -
ESTADO DE DERECHO	Actividad 1.2	Cultura de Paz el Dialogo y Conciliación	Numero de acciones de gobierno encaminadas al dialogo y conciliación	Precio Economico que se invierte en la infraestructura de agua potable para abastecer a la poblacion	Numero de poblacion total / numero de poblacion directamente beneficiaria	10500	8500	Semestral	3	10500	8500	10500	8500	\$ -	\$ -	\$ -	\$ -	\$ -	\$ -	\$ -	\$ -	\$ -

ESTE DOCUMENTO ES PROPIEDAD DEL H. AYUNTAMIENTO DE CABO CORRIENTES, JAL.

000003

ESTADO DE DERECHO	Actividad 1.3	Eficiencia y Compromiso Gubernamental	ciudadana Costo de Proyecto Ejecutivo	Precio Economico que se invierte en la infraestructura de agua potable para abastecer a la poblacion	Numero de poblacion total / numero de poblacion directamente beneficiaria	10500	8500	Semestral	3	10500	8500	10500	8500	\$ -	\$ -	\$ -	\$ -	\$ -	\$ -	\$ -	\$ -
-------------------	---------------	--	---	--	---	-------	------	-----------	---	-------	------	-------	------	------	------	------	------	------	------	------	------



*Miguel Angel Silva Ramirez*  
C. MIGUEL ANGEL SILVA RAMIREZ  
PRESIDENTE MUNICIPAL

SELLO



*Alfredo Alvarez Castro*  
C. ALFREDO ALVAREZ CASTRO  
ENCARGADO DE LA HACIENDA PUBLICA MUNICIPAL



Bajo protesta de decir verdad declaramos que los Estados Financieros y sus Notas son razonablemente correctos y responsabilidad del emisor.

ESTE DOCUMENTO  
ES PROPIEDAD DEL  
M. AYUNTAMIENTO DE  
CABO CORRIENTES, JAL.

000004

**MUNICIPIO CABO CORRIENTES  
AVANCE DE PROGRAMAS SIN MATRIZ  
DEL 1 DE JULIO AL 31 DE DICIEMBRE DE 2021**

Denominación del programa	Objetivo	Nombre del indicador	Definición del indicador	Método de cálculo	Valor programado 1 (Numerador)	Valor programado 2 (Denominador)	Frecuencia de medición	Meta	Avance 1er Semestre del Valor programado 1 (Numerador)	Avance 1er Semestre del Valor programado 2 (Denominador)	Avance Anual del Valor programado 1 (Numerador)	Avance Anual del Valor programado 2 (Denominador)	Avance del Capítulo 1000	Avance del Capítulo 2000	Avance del Capítulo 3000	Avance del Capítulo 4000	Avance del Capítulo 5000	Avance del Capítulo 6000	Avance del Capítulo 7000	Avance del Capítulo 8000	Avance del Capítulo 9000	
Cuidado del Agua Potable	Disponer de Agua de Calidad todo el año a las viviendas registradas en el padrón municipal mediante el mantenimiento de la infraestructura municipal.	Numero de viviendas registradas en el padrón municipal que recibieron agua potable.	Es la Medición de la distribución estratégica de Agua Potable a las viviendas registradas en el Padrón Municipal	Cantidad de tomas registradas / cantidad de viviendas registradas ineq por 100	1600	4800	anual	0	1600	4800	0	0	\$ 469,701.00	\$ 162,570.00	\$ 152,800.00	\$ -	\$ -	\$ -	\$ -	\$ -	\$ -	\$ -
Tratamiento y Disposición de Aguas Residuales a través del Alcantarillado	Manejar el tratamiento de aguas residuales de las tomas registradas mediante el mantenimiento de la infraestructura municipal	Numero de viviendas registradas en el padrón municipal que tratan el agua residual.	Es la Medición del manejo y tratamiento estratégico de aguas residuales de las viviendas registradas en el Padrón Municipal	Cantidad de tomas registradas / cantidad de viviendas registradas ineq por 101	1200	4800	anual	0	1200	4800	0	0	\$ 75,000.00	\$ 6,574.00	\$ 25,600.00	\$ -	\$ -	\$ -	\$ -	\$ -	\$ -	\$ -
Recolección y Tratamiento de Basura	Procesar los recíduos y desechos de los centros de población del municipio implementando un sistema de separación de basura calendarizado	Toneladas de residuos recolectados y tratados en el vertedero municipal	Es el concentrado total de toneladas de sólidos recolectados y procesados de los centros de población del municipio destinados al vertedero municipal.	Toneladas de basura recolectados/ toneladas de basura tratada	1800	3500	mensual	0	1800	3500	0	0	\$ 505,150.00	\$ 258,970.00	\$ 227,430.23	\$ -	\$ -	\$ -	\$ -	\$ -	\$ -	\$ -
Alumbrado Publico	Ofertar en los espacios libres y colonias detectadas como vulnerables, luz pública para garantizar la seguridad de los Cabenses y fomentar ambiente de esparcimiento y recreación familiares e integración social	Numero de luminarias publicas requeridas en los centros de población.	Es el numero y la distribución de las luminarias publicas dentro de los centros de población municipal	Numero de luminarias totales / numero de luminarias funcionales	1500	1200	bimestral	1	1500	1200	0	0	\$ 254,710.00	\$ 252,300.00	\$ 2,215,165.00	\$ -	\$ -	\$ -	\$ -	\$ -	\$ -	\$ -
Mantenimiento de Espacios Libres	Mantener los parques y jardines en condiciones optimas para el sano esparcimiento de los Cabenses y así contribuir en el desarrollo Cultural y deportivo, a través del buen uso de estos espacios	Numero de Espacios en optimas condiciones requeridas en los centros de población	Es el total de los espacios en optimas condiciones utilizables para el esparcimiento cultural y deportivo de la población municipal	Numero de parques y jardines totales/numero de parques y jardines utilizables	20	10	semestral	1	20	10	0	0	\$ -	\$ -	\$ -	\$ -	\$ -	\$ -	\$ -	\$ -	\$ -	\$ -



*Miguel Ángel Silva Ramírez*  
C. MIGUEL ANGEL SILVA RAMIREZ  
PRESIDENTE MUNICIPAL

SELLO



*Enrique Suárez Castro*  
ENCARGADO DE LA HACIENDA PUBLICA MUNICIPAL



Bajo protesta de decir verdad declaramos que los Estados Financieros y sus Notas son razonablemente correctos y responsabilidad del emisor.

**ESTE DOCUMENTO  
ES PROPIEDAD DEL  
M. AYUNTAMIENTO DE  
CABO CORRIENTES, JAL.**

000005

**EVALUACIÓN DE PROGRAMAS  
MUNICIPIO CABO CORRIENTES  
DEL 1 DE JULIO AL 31 DE DICIEMBRE DE 2021**

**INTRODUCCION**

El Ayuntamiento del Municipio de Cabo Corrientes, Jalisco, con fundamento en los artículos 115 Fracción IV de la Constitución Política de los Estados Unidos, 37 fracción III de la Ley de Gobierno y Administración Pública Municipal del Estado de Jalisco, y art. 37 Ley de Fiscalización Superior y Rendición de Cuentas del Estado de Jalisco y sus Municipios expide el presente Segundo Informe Semestral 2021 de la Administración Pública del H. Ayuntamiento Constitucional de Cabo Corrientes, Jalisco, conforme a la siguiente:

El Municipio es la base territorial, de organización política y administrativa del Estado Mexicano, éste, es Gobernado por un Ayuntamiento de elección popular directa, integrado por un Presidente Municipal y el número de Regidores y Síndicos que la ley determine. La competencia que esta Constitución otorga al Gobierno Municipal se ejercerá por el Ayuntamiento de manera exclusiva y no habrá autoridad intermedia alguna entre esta y el Gobierno del Estado. Así entonces, se desprende que el Ayuntamiento, se encuentra facultado expresamente por el artículo 115 de la Constitución Política de los Estados Unidos Mexicanos, para conocer y resolver de los asuntos relativos al territorio, administración y Gobierno del Municipio. De ahí la importancia de contar con administraciones públicas municipales de calidad, que puedan responder de manera eficaz a las problemáticas sociales, pero que, además, puedan incidir positivamente en el desarrollo y mejora de las diversas comunidades a su cargo.

En un primer momento, es fundamental poder definir al municipio, pues será éste la base de competencias de nuestro informe. La Constitución Política de los Estados Unidos Mexicanos establece que los Estados adoptarán, para su régimen interior, la forma de gobierno republicano, representativo, popular, teniendo como base de su división territorial y de su organización política y administrativa el Municipio Libre. Lo que significa que el Municipio puede ser concebido como la célula primigenia que da origen y sustento a los Estados y por ende a la organización total del territorio. El municipio es la institución jurídica, política y social que tiene como finalidad organizar a una comunidad en la gestión autónoma de sus intereses de convivencia primaria y vecinal, que está regida por un consejo o ayuntamiento y que es con frecuencia, la base de la división territorial y de la organización política y administrativa de un estado. Y sus principales elementos son una asociación de personas radicadas en una circunscripción territorial, que tenga entre sus componentes relaciones de carácter vecinal y que satisfaga sus intereses comunes a través de órganos político-administrativos propios.

000006

RESULTADOS DE LA GESTION

TERRITORIO Y MEDIO AMBIENTE

Valoración y Protección de Cuencas Hidrológicas

Ob-T 102 Establecer un plan integral de gestión de recursos hídricos que priorice la protección a los mismos y valore la privilegiada situación hídrica del municipio. Ello además garantizará el abasto de agua potable y proporcionará el medio adecuado para la eliminación y tratamiento de aguas residuales.

Activos.

DISCO DURO SSD 480 GB ADATA \$ 2,151.80

Inversiones.

2.34 EXCAVACIÓN Y RELLENO DE CEPAS DE LA MISMA CON PRODUCTO DE LA EXCAVACIÓN COMPACTADO A BANDEO A 5 PASOS EN LA CABECERA MUNICIPAL \$ 37,120.00

Conectividad Municipal Mediante Corredores Urbanos Y

Rutas Turísticas

Ob-T-107 Articular el sistema de Rutas Turísticas y la estructura territorial de corredores urbanos para priorizar tramos y nodos que detonen el desarrollo y aproximen a la población a los servicios y al gobierno local.

Inversiones.

2.21 CONSTRUCCIÓN DE 2 ALCANTARILLAS EN EL TRAMO IPALA- EL TORO \$ 125,433.12

2.26 REHABILITACIÓN DE CAMINO RURAL, CABECERA FEDERAL 200-RINCÓN DE LOS OLOTES \$ 51,968.00

2.27 REHABILITACIÓN DE CAMINO RURAL, LLANO GRANDE DE IPALA-TLALPUYEQUE \$ 22,272.00

2.28 REHABILITACIÓN DE CAMINO RURAL, CAMINO A PIZOTA \$ 18,560.00

2.29 REHABILITACIÓN DE CAMINO RURAL, BIOTO-LOS RASTROJOS \$ 37,120.00

2.30 REHABILITACIÓN DE CAMINO RURAL, CHACALA-YELAPA \$ 37,120.00

000007

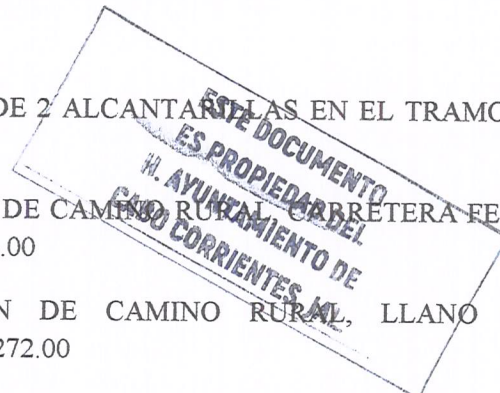



2.31 REHABILITACIÓN DE CAMINO RURAL, CARRETERA FEDERAL 200- POTRERILLOS	\$ 29,696.00
2.32 REHABILITACIÓN DE CAMINO RURAL, CARRETERA FEDEAL 200- COYONSALO Y CALLES DE LAS JUNTAS	\$ 55,680.00
2.33 REHABILITACIÓN DE CAMINO RURAL, IXTLAHUAHUEY-CHIMO	\$ 55,680.00
2.38 REUBICACIÓN DE LETRAS ALUSIVAS (EL TUITO)	\$ 51,217.24
2.39 CONSTRUCCIÓN DE ALCANTARILLA TRAMO CRUCERO ALGODÓN-ALGODÓN	\$ 79,990.77
2.40 CONSTRUCCIÓN DE ALCANTARILLA TRAMO CRUCERO ALGODÓN-ALGODÓN 2	\$ 125,108.43
2.41 CONSTRUCCIÓN DE ALCANTARILLA TRAMO IXTLAHUAHUEY-REFUGIO SUCHITLÁN	\$ 207,338.31
2.42 CONSTRUCCIÓN DE ALCANTARILLA TRAMO REFUGIO-SAUCEDA	\$ 167,101.40
2.43 CONSTRUCCIÓN DE ALCANTARILLA DE PAULO-AGUA CALIENTE	\$ 85,431.89
2.44 CONSTRUCCIÓN DE ALCANTARILLA TRAMO CHACALA-CRUCERO YELAPA	\$ 98,613.27
2.45 CONSTRUCCIÓN DE ALCANTARILLA TRAMO AGUA CALIENTE-BIOTO	\$ 311,427.20
2.46 CONSTRUCCIÓN DE ALCANTARILLA TRAMO AGUA CALIENTE-BIOTO 2	\$ 240,332.18
2.47 REHABILITACIÓN DE CAMINO RURAL AQUILES SERDÁN-CORRALES	\$ 70,180.00
2.48 REHABILITACIÓN DE CAMINO RURAL MORELOS-AQUILES SERDÁN	\$ 5,940.00
2.49 REHABILITACIÓN DE CAMINO RURAL CHACALA-PIZOTA	\$ 27,280.00
2.50 REHABILITACIÓN CAMINO RURAL CRUCERO DE PIZOTA-YELAPA	\$ 34,100.00
2.51 CONSTRUCCIÓN DE VADO RIO AQUILES SERDÁN	\$ 59,840.00
2.52 REHABILITACIÓN DE CAMINO RURAL LLANO GRANDE-GUAYABO ALTO	\$ 34,090.43
2.53 REHABILITACIÓN DE CAMINO RURAL SAUCEDA-CORRALES	\$ 68,198.74
2.55 RELLENO DE APROCHES DEL PUENTE DE IPALA	\$ 141,893.00

ESTE DOCUMENTO  
ES PROPIEDAD DE  
AYUNTAMIENTO DE  
CABO CORRIENTES, S.L.

000008

2.57 REHABILITACIÓN DE CAMINO RURAL IXTLAHUAHUEY-CHIMO	\$ 57,331.29
2.58 REHABILITACIÓN DE CAMINO RURAL LLANO GRANDE DE IPALATLALPUYEQUE	\$ 97,160.50
2.59 REHABILITACIÓN DE CAMINO RURAL TLALPUYEQUE-VILLA DEL MAR	\$ 53,520.28
2.60 REHABILITACIÓN DE CAMINO RURAL CARRETERA FEDERAL 200-PAULO	\$ 34,099.39
2.61 REHABILITACIÓN DE CAMINO RURAL CARRETERA FEDERAL 200-POTRERILLOS	\$ 47,731.37
2.62 REHABILITACIÓN DE CAMINO RURAL LAS JUNTAS DEL SUR-RINCÓN DE LOS OLOTES- PALMILLAS	\$ 102,432.00
2.63 REHABILITACIÓN DE CAMINO RURAL CARRETERA FEDERAL 200-SANTA CRUZ	\$ 20,454.21
2.64 REHABILITACIÓN DE CAMINO RURAL CARRETERA FEDERAL 200- PROVINCIA-EL POTRERO	\$ 34,099.98
2.65 REHABILITACIÓN DE CAMINO RURAL CARRETERA FEDERAL 200-LAPUERTA-COYONSALO	\$ 54,203.24
2.77 CONSTRUCCIÓN DE ALCANTARILLA TRAMO PAULO-AGUA CALIENTE 2	\$ 199,221.23
2.78 RELLENO DE ALCANTARILLA TRAMO CHACALA-CRUCERO YELAPA 2	\$ 5,677.04
2.79 RELLENO DE ALCANTARILLA TRAMO CRUCERO ALGODÓN- CHACALA	\$ 5,677.04
2.80 RELLENO DE ALCANTARILLA TRAMO CRUCERO ALGODÓN-CHACALA 2	\$ 5,677.04
2.81 RELLENO DE ALCANTARILLA TRAMO PAULO-AGUA CALIENTE	\$ 5,677.04
2.86 CONSTRUCCIÓN DE ALCANTARILLA TRAMO CORRALES	\$ 156,694.32
2.87 CONSTRUCCIÓN DE ALCANTARILLA TRAMO CHACALA-CRUCERO YELAPA	\$ 17,031.12

ESTE DOCUMENTO  
 ES PROPIEDAD DEL  
 AYUNTAMIENTO DE  
 CHICOMILCO DE LOS CORRIENTES, MC.

000009

Habitabilidad Y Autosuficiencia Rural

Ob-Eq-109 Incrementar el nivel de habitabilidad y autosuficiencia proporcionando a los pobladores conocimientos, herramientas y soluciones adecuadas al mercado entorno rural en que se hallan las viviendas con mayor carencia de servicios, hacinamiento, vulnerabilidad constructiva e inseguridad alimentaria.

Inversiones.

2.21 CONSTRUCCIÓN DE 2 ALCANTARILLAS EN EL TRAMO IPALA- EL TORO \$125,433.12

2.24 CONSTRUCCIÓN DE MURO DE CONTENCIÓN EN PUENTE DE LA AV. LA HACIENDA EN EL TUITO \$73,256.32

2.35 REHABILITACIÓN DE CALLES EN LAS COLONIAS BARRIO POBRE, LAS MORADAS Y BUGAMBILIAS EN LA CABECERA MUNICIPAL \$ 72,793.28

2.36 REHABILITACIÓN DE CALLES EN LA COLONIA EL LLANITO DE LOS LAURELES Y LLANO DE LAS PANOCHAS \$ 56,751.80

2.66 REHABILITACIÓN DE CAMINOS Y CALLES DE LAS JUNTAS Y LOS VERANOS \$ 102,624.04

2.67 REHABILITACIÓN DE CALLES DE BOCA DE TOMATLÁN \$ 27,279.80

2.68 REHABILITACIÓN DE CALLES EN LA COLONIA LAS MORADAS \$ 31,220.16

2.69 REHABILITACIÓN DE CALLES LLANITO DE LOS LAURELES, LLANO DE LAS PANOCHAS Y CAMINO AL SALTO \$ 27,279.90

2.70 REHABILITACIÓN DE CALLES EN LA COLONIA LA HERMITA \$ 20,458.34

2.71 REHABILITACIÓN DE CALLES EN LA COLONIA BARRIO POBRE \$ 27,277.58

2.72 REHABILITACIÓN DE CALLES EN LA COLONIA LA HERMOSA \$ 27,275.21

2.73 REHABILITACIÓN DE CALLES EN LA COLONIA BUGAMBILIAS \$ 20,459.87

#### EQUIDAD DE OPORTUNIDADES

Habitualidad y Auto Suficiencia Rural

Ob-Eq-109 Incrementar el nivel de habitabilidad y autosuficiencia proporcionando a los pobladores conocimientos, herramientas y soluciones adecuadas al mercado entorno rural en que se hallan las viviendas con mayor carencia de servicios, hacinamiento, vulnerabilidad constructiva e inseguridad alimentaria. Incrementar el nivel de habitabilidad y autosuficiencia proporcionando a los pobladores conocimientos, herramientas y soluciones adecuadas al mercado entorno rural en que se hallan las

ESTE DOCUMENTO  
ES PROPIEDAD DEL  
H. AYUNTAMIENTO DE  
CABO CARRIENES, JAL.

000010

viviendas con mayor carencia de servicios, hacinamiento, vulnerabilidad constructiva e inseguridad alimentaria.

Inversiones.

- 1.2 INSTALACIÓN DE RED DE INTERNET MUNICIPAL EN LA LOCALIDAD DE EL TUITO \$ 70,086.04
- 2.13 CONSTRUCCION DE LÍNEA DE AGUA POTABLE EN CALLE AVIACIÓN Y COLONIA CENTENARIO EN EL TUITO \$ 39,378.99
- 2.18 REPARACIÓN DE LÍNEA DE ALCANTARILLADO Y TOMAS DE AGUA POTABLE Y DESCARGAS DE DRENAJE DE LA CALLE VICENTE GUERRERO \$ 48,160.36
- 2.19 CONSTRUCCIÓN DE EMPEDRADO AHOGADO EN CONCRETO EN LAS CALLES DE LA COLONIA BARRIO POBRE \$ 1,158,360.92
- 2.22 CONSTRUCCIÓN DE LÍNEA DE AGUA POTABLE EN CALLE CEDRO \$ 82,295.27
- 2.23 REHABILITACIÓN DE LÍNEA DE AGUA DE 2" GALVANIZADA EN EL ARROYO SECO DE NARANJITOS \$ 34,300.04
- 2.25 REHABILITACIÓN DEL CENTRO DE SALUD EL REFUGIO SUCHITLÁN \$ 97,931.00
- 2.37 REHABILITACIÓN DE LÍNEAS DE AGUA POTABLE EN EL MUNICIPIO DE CABO CORRIENTES A CAUSA DE HURACÁN NORA \$ 24,206.38
- 2.54 SERVICIO Y REHABILITACION DE POZOS PROFUNDOS EN DIFERENTES LOCALIDADES DEL MUNICIPIO DE CABO CORRIENTES \$ 277,704.00
- 2.75 REPARACIÓN DE TUBERÍA EN PUENTE LAS MORADAS \$ 150,061.54
- 2.82 CONSTRUCCIÓN DE EMPEDRADO AHOGADO EN CAMINO AL TEMPLO DE LA LOCALIDAD DE MAYTO \$ 453,628.08
- 2.83 CONSTRUCCIÓN DE VADO Y PUENTE PEATONAL COLONIA LAS MORADAS \$ 157,732.88
- 2.84 CONSTRUCCIÓN DE EMPEDRADO AHOGADO EN CONCRETO EN EL AGUA CALIENTE \$ 175,622.47
- 2.85 CONSTRUCCIÓN DE BANQUETA EN CALLE MAMA MOROS EN EL TUITO \$ 55,820.24
- 2.88 SUMINISTRO DE BROCALES Y TAPAS PARA REGISTROS DE DRENAJE \$ 112,000.00
- 2.89 REPARACIÓN DE TUBERÍA Y NORIA DE MAL PASO \$ 139,949.83

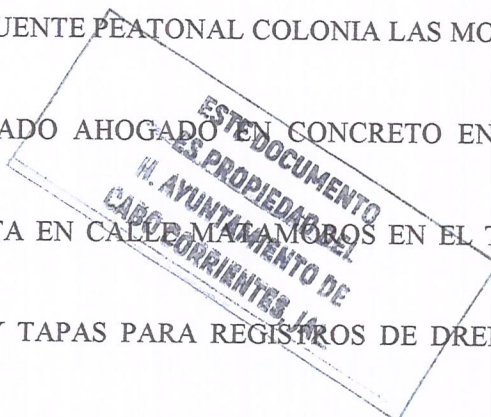

000011

2.9 "MEJORA TU VIVIENDA" \$ 10,320.00

### ECONOMIA PROSPERA

Conectividad Municipal Mediante Corredores Urbanos Y

Rutas Turísticas

Ob-Eq-109 Incrementar el nivel de habitabilidad y autosuficiencia proporcionando a los pobladores conocimientos, herramientas y soluciones adecuadas al mercado entorno rural en que se hallan las viviendas con mayor carencia de servicios, hacinamiento, vulnerabilidad constructiva e inseguridad alimentaria.

Activo.

BOMBA DEL RASTRO PARA EL TUITO \$ 6,495.00

Inversion.

2.76 REHABILITACIÓN DE ANDADOR CAMINO A COLOMITOS EN LA LOCALIDAD DE BOCA DE TOMATLAN \$ 135,137.90

### ESTADO DE DERECHO

Cultura de Paz

Ob-Ed-117. Construir una cultura de paz respaldada por la atención a los derechos humanos, el acceso a la información, presencia de elementos de protección ciudadana, inclusión política, participación ciudadana e impartición de justicia efectiva.

Activos.

ESCRITORIO EN L CASSEL GRIS \$ 2,499.00

ESCRITORIO, ARCHIVERO, MESA PEGABLE, SILLAS, MESA CUADRADAS, PARA EL PROGRAMA FORTALECIMIENTO A LA TRANSVERSALIDAD DE LA PERSPECTIVA DE GÉNERO \$ 26,000.00

LICENCIA ANUAL NUEVA CONTPAQ I NOMINAS Y SERVICIO DE SOPORTE SOFTWARE \$ 5,904.40

IMPRESORA MULTIFUNCIONAL A COLOR \$ 6,298.50

IMPRESORA MULTIFUNCIONAL EPSON \$ 6,298.50

000012

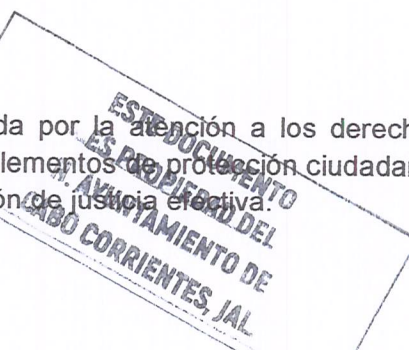

SWINTCH TP LINK PARA EL DEPARTAMENTO DE INFORMATICA \$ 23,125.76  
IMPRESORA EPSON DE TINTA CONTINUA PARA LA OFICINA DE SEGURIDAD PÚBLICA \$ 5,369.00  
DOS SWITCH TP-LINK PARA EL DEPARTAMENTO DE INFORMÁTICA \$ 23,125.76  
BATERIA SOLAR CICLO PROFUNDO PARA EL DEPARTAMENTO DE INFORMÁTICA \$ 18,339.60  
VENTILADOR DE PEDESTAL 18" MYTEK PARA LA OFICINA DE SINDICATURA \$ 1,149.99  
INSTALACION, LICENCIAMIENTO Y BASE DE DATOS DE SISTEMA DE CONTABILIDAD GUBERNAMENTAL CORRESPONDIENTE AL EJERCICIO FISCAL 2021 \$ 115,000.00

Inversión.

2.74 REHABILITACIÓN DE BAÑOS PRESIDENCIA \$ 368,142.96

### SIN MIR

### CUIDADO DEL AGUA

Unas de las problemáticas más sensibles dentro de las localidades de este municipio es el abastecimiento de agua potable para la población y los servicios prestados para la economía local; esta administración tiene en su cargo un territorio muy disperso, por lo cual se tiene una serie de micro-cuencas de agua generalmente para cada población, por lo cual la inversión en el mantenimiento de la infraestructura de cada sistema de agua requiere del presupuesto anual una suma importante con un beneficio per cápita muy alto por habitante.

Esto requiere de un esfuerzo mayor en el mantenimiento de cada uno de los sistemas construidos en este municipio, las distancias, los terrenos accidentados y la escasez de agua, nos crea una erogación considerable en este rubro, aun así esta administración está logrando cerca del 75 % de la población cuente con agua entubada en su casa.

### TRATAMIENTO Y DISPOSICIÓN DE AGUAS RESIDUALES ATRAVES DEL ALCANTARILLADO

En este servicio como municipio estamos rebasados, nuestro sistema de alcantarillado y drenaje solo alcanza un 25% de la población municipal, aun así la erogación del presupuesto es alto, debido al constante mantenimiento de la red mediante la renta de maquinaria para el desazolve de la red de drenaje. Es necesario mencionar que solo la cabecera municipal cuenta con este servicio.

000013

## RECOLECCION Y TRATAMIENTOS DE BASURA.

Cabo Corrientes tiene una extensión superficial de 200,106 hectáreas, con 33 localidades de más de 20 casa, seis localidades con vocación turística; y 3 localidades con vocación turística con acceso solo por agua en embarcación. Esto es un reto grande el traslado y control de residuos sólidos requiere una importante erogación de combustible y mantenimiento de vehículos para recolectar y trasladar 210 metros cúbicos de basura por semana. Con esto logramos prestar el servicio en un 70% de la población del municipio.

## ALUMBRADO PUBLICO

Esta es una de las acciones que históricamente mejor se ha invertido en este municipio, logrando una cobertura del 95% de la población con un total de 1,090 luminarias, en todas las localidades del municipio, cabe destacar que la mayor parte de la erogación de este programa se aplica en el pago de la energía eléctrica.

## MANTENIMEINTO DE ESPACIOS PUBLICOS

No menos importante, son los parques y plazas públicas de nuestra cabecera municipal y las delegaciones las cuales se mantienen en buen estado y conservadas. De les da mantenimiento a 8 plazas públicas 3 canchas deportivas y 4 parques de esparcimiento en el municipio



000014



A handwritten signature in blue ink, appearing to read "Miguel A. Silva Ramirez".

C. MIGUEL ANGEL SILVA RAMIREZ



A handwritten signature in blue ink, appearing to read "Alfredo Juarez Castro".

C.P. ALFREDO JUAREZ CASTRO

PRESIDENTE MUNICIPAL

ENCARGADO DE LA HACIENDA  
PUBLICA MUNICIPAL



Bajo protesta de decir verdad declaramos que los Estados Financieros y sus  
Notas son razonablemente correctos y responsabilidad del emisor.

000015

ESTE DOCUMENTO  
ES PROPIEDAD DEL  
H. AYUNTAMIENTO DE  
CABO CORRIENTES, JAL.